

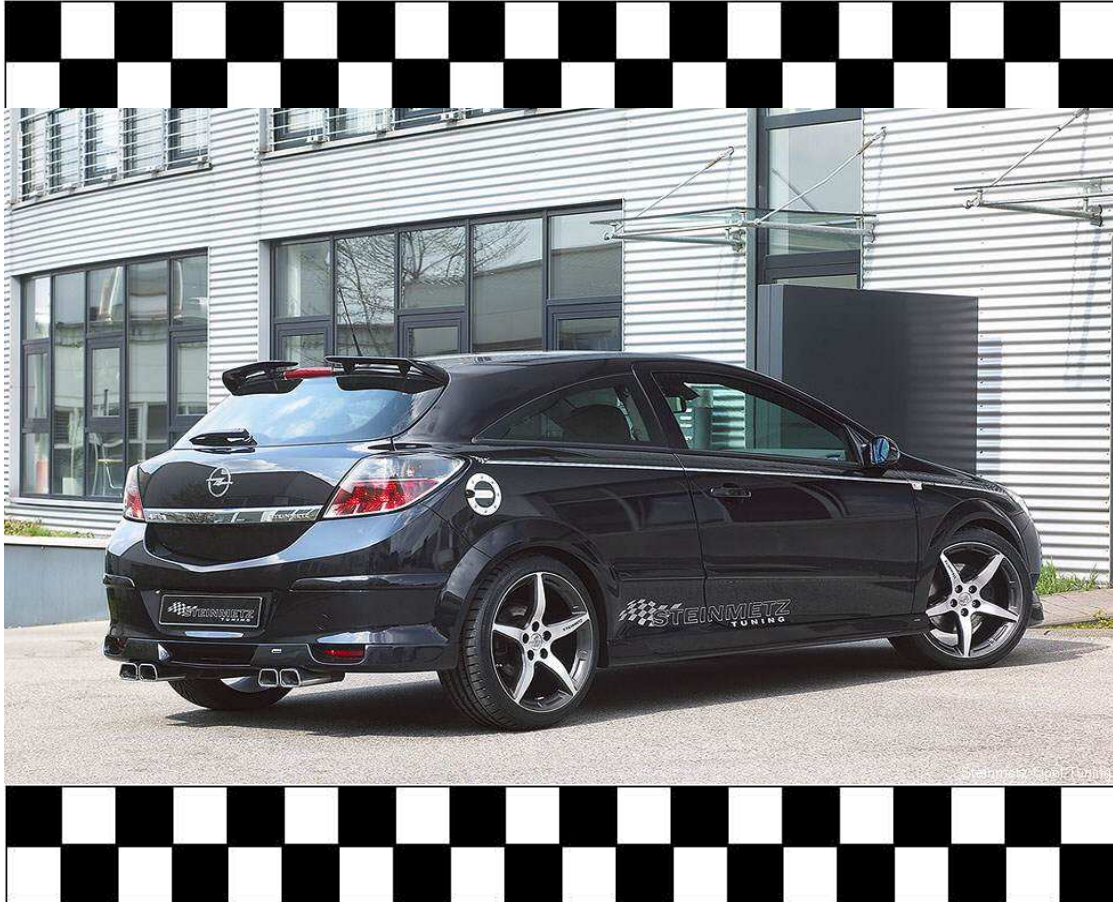

## Preisliste Astra GTC

März 2008

**keine zusätzlichen  
Transportkosten!**



**Die folgenden Preise sind Endverbraucherpreise inkl. Transportkosten und 20% MWSt.**

**Die Preise gelten immer für eine Einheit oder Stück.**

**Alle angegebenen Preise verstehen sich ohne Montage, lackierbare Teile ohne Lackierung und Montage, Leichtmetallräder ohne Bereifung und Montage.**

**Alle Leistungen erfolgen ausschließlich zu unseren Verkaufsbedingungen.**

**Teile-Nummern die nicht in der Preisliste angeführt sind, sowie Kopleträder und Accessoires bitten wir Sie telefonisch oder schriftlich anzufragen.**

**Bestellungen richten Sie bitte schriftlich mit dem Bestellformular an Fax: 05522/ 44 234 16 oder per E-Mail an [office@opel-tschann.at](mailto:office@opel-tschann.at)**

**Änderungen und Irrtümer vorbehalten.**

Artikel - Bezeichnung	Teile-Nr.	RC	Teilepreis Brutto €	AW - Montage	AW-Lack
-----------------------	-----------	----	------------------------	-----------------	---------

## Motor

### Dieselleistungssteigerung

1.7 CDTI Z17DTH Leistung: 89kW/121 PS	60 00 90 96	B	1.047,19		6
1.9 CDTI Z19DTH, nicht Automatik Leistung: 129kW/175 PS	60 00 90 98	B	1.047,19		6

### Sportluftfilter

nur 1,9 CDTI	83 00 26 98	C	61,42		4
--------------	-------------	---	-------	--	---

**Reiniger** (für Sportluftfilter)

	83 00 50 95	C	20,06		
--	-------------	---	-------	--	--

**Spezialöl** (für Sportluftfilter)

	83 00 50 96	C	21,07		
--	-------------	---	-------	--	--

## Auspuff

### Endschalldämpfer

aus Edelstahl					
1.6, 1.8 und 1.7 CDTI	80 30 36 311	C	407,86		6
1.9 CDTI und 2.0 Turbo (125 kW)	80 30 36 331	C	442,14		6

### 4-Rohr Anlage

aus Edelstahl					
1.6, 1.8 und 1.7 CDTI	80 30 36 314	C	632,74		9
1.9 CDTI und 2.0 Turbo (125 kW)	80 30 36 334	C	644,83		9

## Fahrwerk

### Tieferlegung

Tieferlegung ca. 30 mm					
VA-Last bis 960 kg	10 650 130 122	C	189,04		30*
VA-Last bis 965 - 1060kg	10 650 130 222	C	189,04		30*

### Distanzscheibe 15 mm (Spurverbreiterung 30 mm)

Satz VA/HA einschl. Radbolzen	20 20 50 930	C	198,11		9
-------------------------------	--------------	---	--------	--	---

Verwendungsbereich s. Felgen

## Felgen, 5-loch

### Leichtmetallfelge Typ ST1

7,0J x 16" e39	20 10 65 70	C	191,53		
8,0J x 17" e46	20 10 70 87	C	241,96		

### Felgenschloß, Satz

	20 15 50 72	C	43,26		
--	-------------	---	-------	--	--

### Leichtmetallfelge Typ ST3

7,0J x 16" e39	21 70 63 95	C	229,86		
7,5J x 17" e45*	21 75 74 55	C	262,13		
8,0J x 18" e38*	21 80 83 85	C	343,80		
8,0J x 19" e38*	21 80 93 85	C	417,42		

### Felgenschloß, Satz

	20 15 50 86	C	43,26		
--	-------------	---	-------	--	--

### Leichtmetallfelge Typ ST4

8,0J x 18" e38*	24 80 83 85	C	282,29		
-----------------	-------------	---	--------	--	--

### Felgenschloß, Satz

	20 15 50 86	C	43,26		
--	-------------	---	-------	--	--

### Leichtmetallfelge Typ ST5

7,5J x 17" e40	25 75 74 05	C	229,86		
----------------	-------------	---	--------	--	--

\* Distanzscheibe 202050930 möglich (ohne zusätzliche Auflagen)

## Karosserie

### Frontgrill, oben, bis Modell 12/2006

Teil vom Seriengrill wird benötigt	10 10 36 340	C	207,19		6
------------------------------------	--------------	---	--------	--	---

### Frontgrill, oben, bis Modell 12/2006

mit Zusatzleiste	10 10 36 360	C	287,86		6
------------------	--------------	---	--------	--	---

# Astra GTC



Artikel - Bezeichnung	Teile-Nr.	RC	Teilepreis Brutto €	AW - Montage	AW-Lack
<b>Frontgrill, oben, ab Modell 01/2007</b>	10 10 36 360	C	<b>287,86</b>	6	
<b>Frontspoiler</b>	10 10 36 341	C	<b>292,58</b>	12	18
<b>Seitenschweller, Satz</b>	10 20 36 305	C	<b>401,81</b>	18	20
<b>Sportspiegel</b> elektrisch einstell- und beheizbar					
links	10 20 36 343	C	<b>231,38</b>	8	12
rechts	10 20 36 344	C	<b>231,38</b>	8	12
<b>Alu-Tankdeckelverkleidung</b>	10 20 50 939	C	<b>88,64</b>	5	
<b>Dachspoiler</b>	10 30 36 345	C	<b>201,13</b>	12	18
<b>Heckschürze</b> ohne Diffusor Sport nur mit Steinmetz Endschalldämpfer	10 30 36 342	C	<b>287,86</b>	12	18
<b>Heckschürze</b> mit Diffusor Sport nur mit Steinmetz Endschalldämpfer	10 30 36 346	C	<b>342,31</b>	12	18
<b>Designstreifen</b> anthrazit	10 20 50 43	C	<b>69,48</b>	14	
silber Typ II	10 20 50 932	C	<b>69,48</b>	14	

## Innenausstattung

<b>Alu-Schaltknopf</b> nicht für Automatik	90 00 36 319	C	<b>86,62</b>	5	
<b>Alu-Handbremsgriff</b>	57 00 36 317	C	<b>80,57</b>	5	
<b>Türeinsteigsleisten, 2-teilig</b> mit STEINMETZ-Schriftzug	40 20 26 82	C	<b>54,35</b>	5	
<b>Fußmatten, 4-teilig</b> schwarz mit STEINMETZ-Logo Edelstahl	40 10 36 355	C	<b>134,58</b>		



**Fax Bestellung**

**Fax Nr.: 05522/ 44234-16**

Anschrift

Versandadresse (falls abweichend)

Bezeichnung	Artikelnummer		Stück	Preis

\_\_\_\_\_  
Ort, Datum

\_\_\_\_\_  
Unterschrift und Stempel

\_\_\_\_\_  
Name in Blockschrift

Es gelten allg. Liefer und Zahlungsbedingungen!